Modifikovaná verzia Antušekovej artikulačného testu

Ľudmila Krčmárová, Zuzana Oravkinová, Lucia Zemánková

2022

Modifikovanná verzia Antušekovej artikulačného testu

Daný artikulačný test je produktom diplomovej práce Mgr. Ľudmily Krčmárovej a PhDr. Zuzany Oravkinovej, PhD. (2020), ktorých cieľom bolo vytvoriť špecifický artikulačný test pre deti s rázštepom - ATR. Zohľadňovali v ňom výskyt hlások ohrozených palatoláliou (P, B, F, V, T, D, N + sykavky), rozširovali repertoár slov s danými hláskami, aby si ich logopéd mohol vypočuť viackrát, a zohľadňovali i poradie testovaných hlások.

Napriek týmto špecifikám je test vhodný aj pre deti bez rázštepu. Na rozdiel od tradične používaného Antušekovej artikulačného testu, v tomto teste boli cieľové slová prefiltrované cez Test komunikačného správania II. (Kapalková a kol., 2010), takže by mali byť známe zdravým deťom od 3 rokov. Takýmto spôsobom bolo nahradených 38 slov z pôvodného Antušekovej artikulačného testu, pričom každé zo slov sa v teste nachádza len raz. Zaradených muselo byť aj niekoľko menej známych slov z dôvodu nízkej frekventovanosti cieľovej hlásky. Výber slov bol overovaný v 3 materských školách v Prievidzi. Kvôli jednoznačnosti pri pomenovávaní obrázkov boli uprednostňované podstatné mená pred slovesami. Po záverečnej modifikácii test obsahuje 136 slov/obrázkov. Obrázky ilustrovala Mgr. Lucia Zemánková a graficky ich upravil Ing. Matej Poprenda.

Manuál na administráciu testu

-Test odporúčame vytlačiť obojstranne, pretože ku každému obrázku prináleží zadná strana s názvom obrázka alebo inštrukciou.
-Obrázky sú zoskupené podľa testovanej hlásky, a tak je možné vystrihnúť si obrázky podľa skupín (napr. skupina obrázkov s hláskou P) alebo samostatne.
-Priložený obrázkový materiál predkladáme dieťaťu v poradí podľa záznamového hárka.
-Ak dieťa nepomenuje obrázok správne, použijeme tieto *3 elicitačné techniky:*

1. Vyzveme opätovne dieťa k pomenovaniu obrázka pomocou otázky „Čo je to?“.
2. Požiadame dieťa, aby doplnilo vetu. Napr. „Na oblohe svieti ...(slnko)“.
3. Ponúkneme dieťaťu výber medzi dvoma slovami. Napr. „Je to bábika alebo medveď?“ Ak tieto vyvolávacie techniky nezaberú, požiadame dieťa, aby slovo zopakovalo a zaznačíme si to do záznamového hárka.

-Po pomenovaní obrázka dieťaťom si do záznamového hárka zaznačíme typ chybnej výslovnosti danej hlásky.
-K testu patria 2 záznamové hárky - 1. pre deti s dysláliou a 2. pre deti s palatoláliou.
-V teste sa nachádza aj niekoľko obrázkov označených bodkou. Prislúchajú k nim inštrukcie na navodenie správneho pomenovania. Tie sú vypísané na zadnej strane takto označeného obrázka.

ANTUŠEKOVÁ, A. 1995. Preventívna logopedická starostlivosť. Bratislava: SPN, 1995.
KAPALKOVÁ, S. a kol. 2010. Hodnotenie komunikačných schopností detí v ranom veku. Bratislava: Slovenská asociácia logopédov. 2010. ISBN 978-80-89113-83-5
KRČMÁROVÁ, Ľ. 2020. Vytvorenie a aplikácia artikulačného testu na hodnotenie výslovnostnej produkcie detí s rázštepom. Diplomová práca. Bratislava: Pedagogická fakulta Univerzity Komenského, 2020.
TEMPLIN, M. C., a DARLEY, F. L. 1960. The Templin-Darley Tests of Articulation. Iowa City: Bureau of Educational Research and Service, University of Iowa.

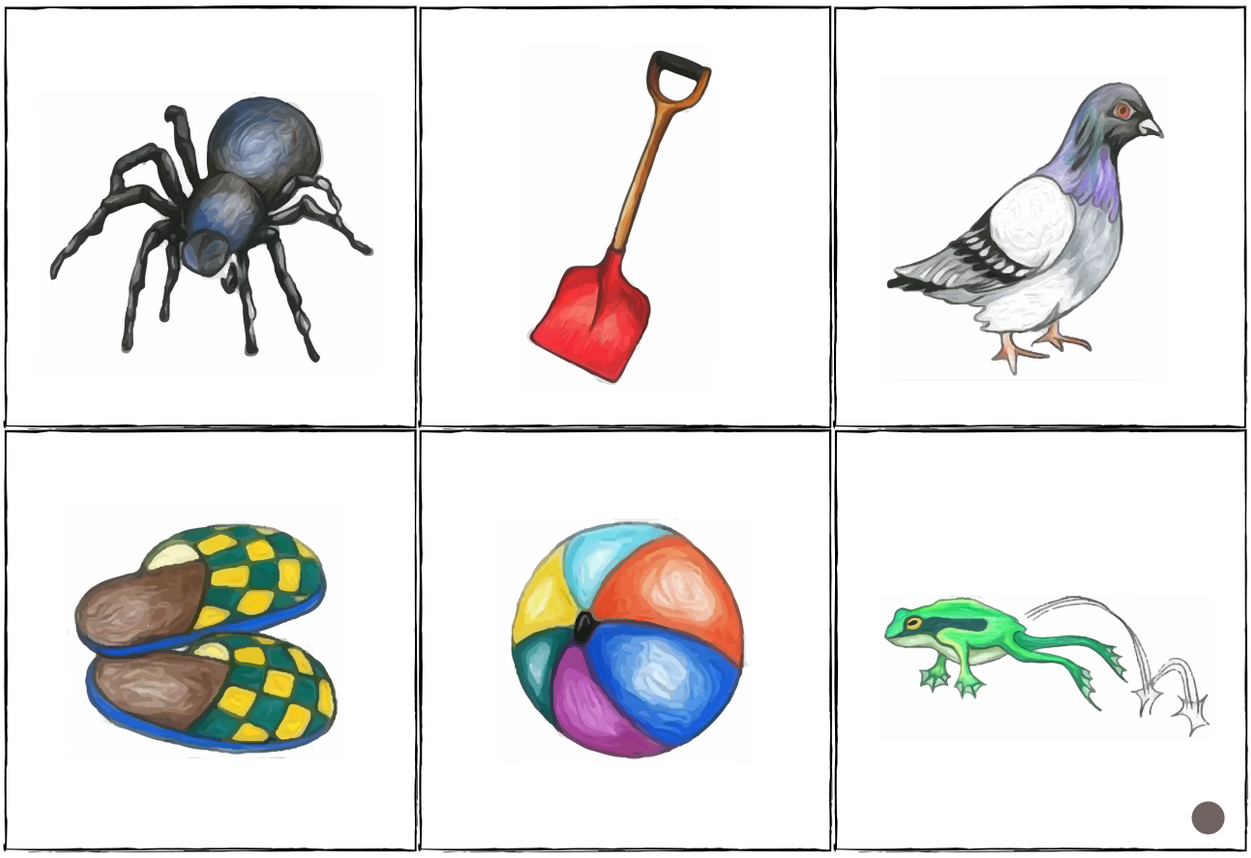

Holup	Lopata	Pavúk
"Ako skáče žaba?" Hop-hop	Lopta	Papuče

Bábika	Huba	Banán
"Ako zvonia zvony?" Bim-bam-bom	Oblaky	Bubon

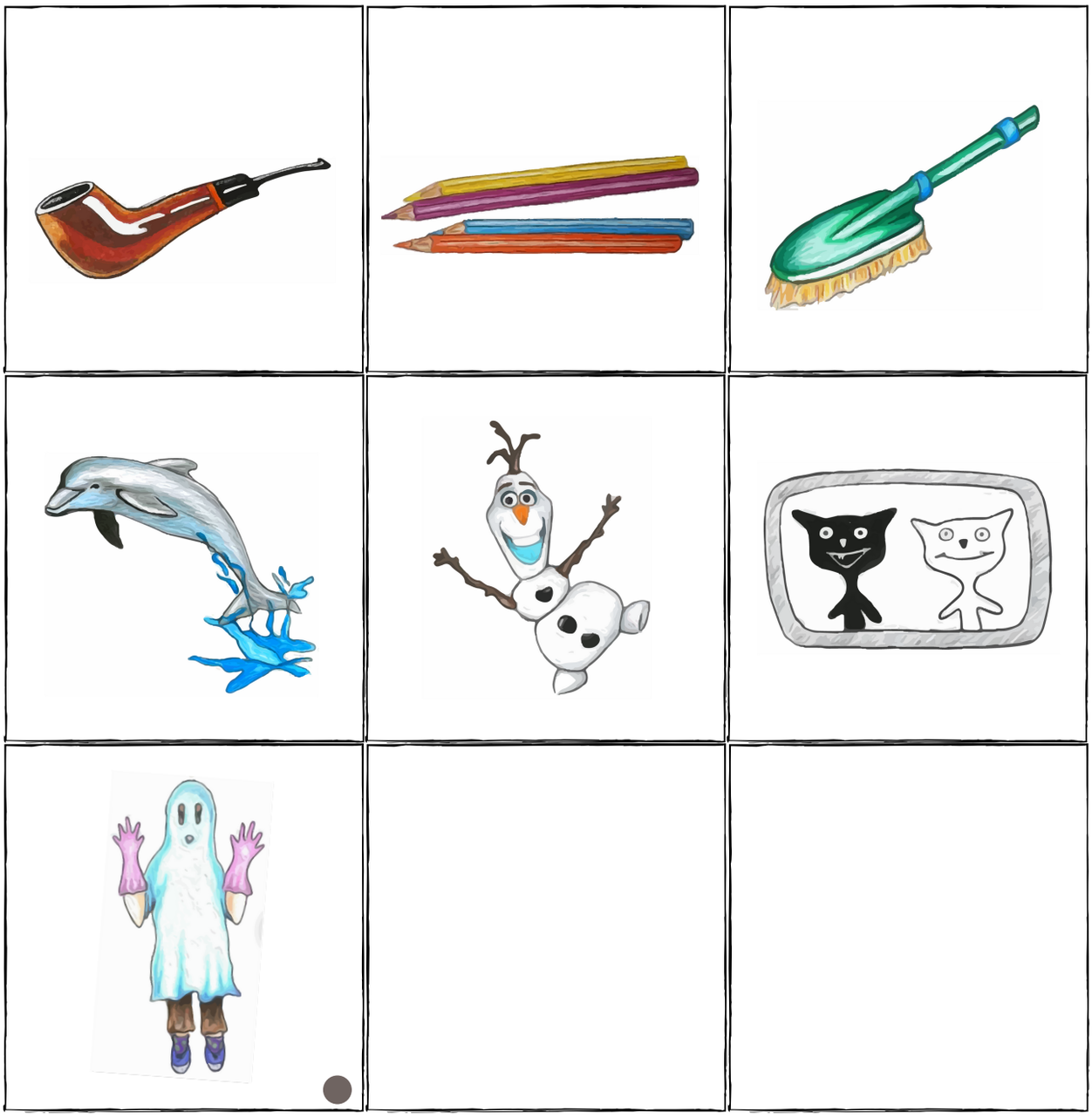

Kefa	Farbičky	Fajka
Puf a Muf	Olaf	Delfín
		„Čo povie strašidlo, keď nás chce vyľakať?“ Baf

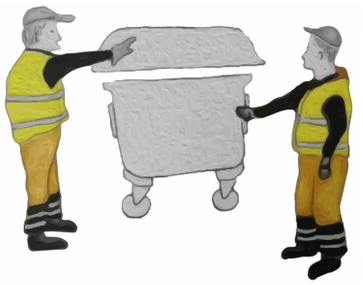

Pivo	Volant	Vaňa
Hviezda	Kvety	Sova

Loť	Posteľ	Ťava
	Smetiari	Teta

Hodiny	Dievča	Deti
		Kladivo

Kone	"A tu chlapec..." Nespí	"Tu chlapec spí."
Sukňa	Húsenica	Jeleň

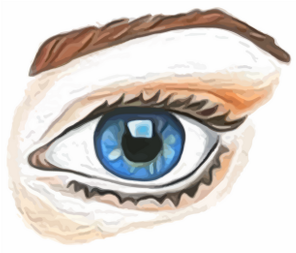

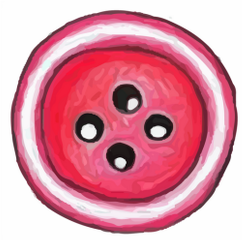

Oko	Ruka	Koberec
		Klobúk

Vagón	Gombík	Guľa
		Tiger

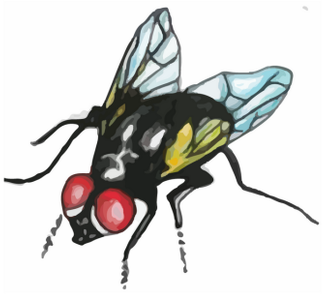

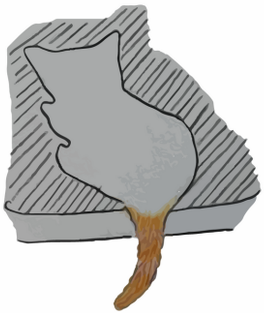

Orech	Mucha	Chlapec
		Ucho

Auto	Telefón	Tunel
Chvost	Autobus	Kohút

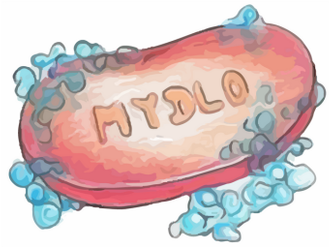
MYDLO

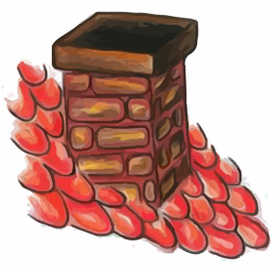

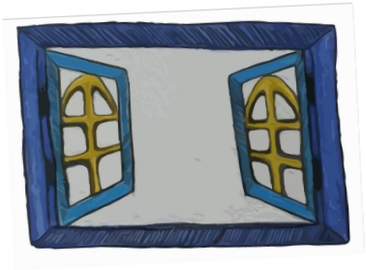

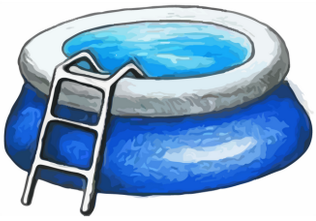

Jahoda	Dvere	Dom
Dym	Mydlo	Schody

Komín	Ananás	Noha
Bazén	Okno	Nohavice

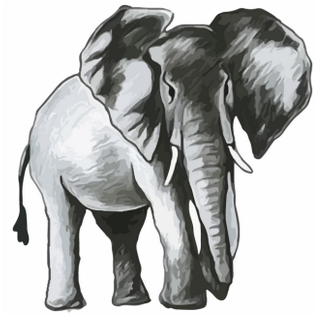

Balón	Slon	Lampa
		Šál

Motýľ	Kľúč	Lienka

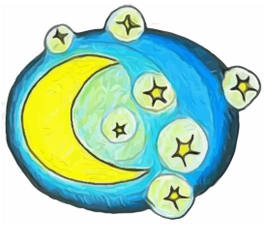

AMBULANCIA
112

Kocka	Opica	Cibuľa
Mesiac	Cukrík	Palec

Miska	Sanitka	Slimák
Nos	Ústa	Pes

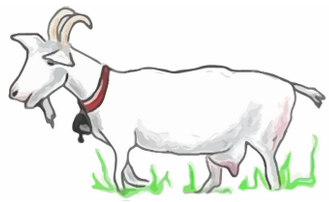

Váza	Zuby	Zobák
Jazyk	Zvon	Koza

	Bryndza	Hrdza

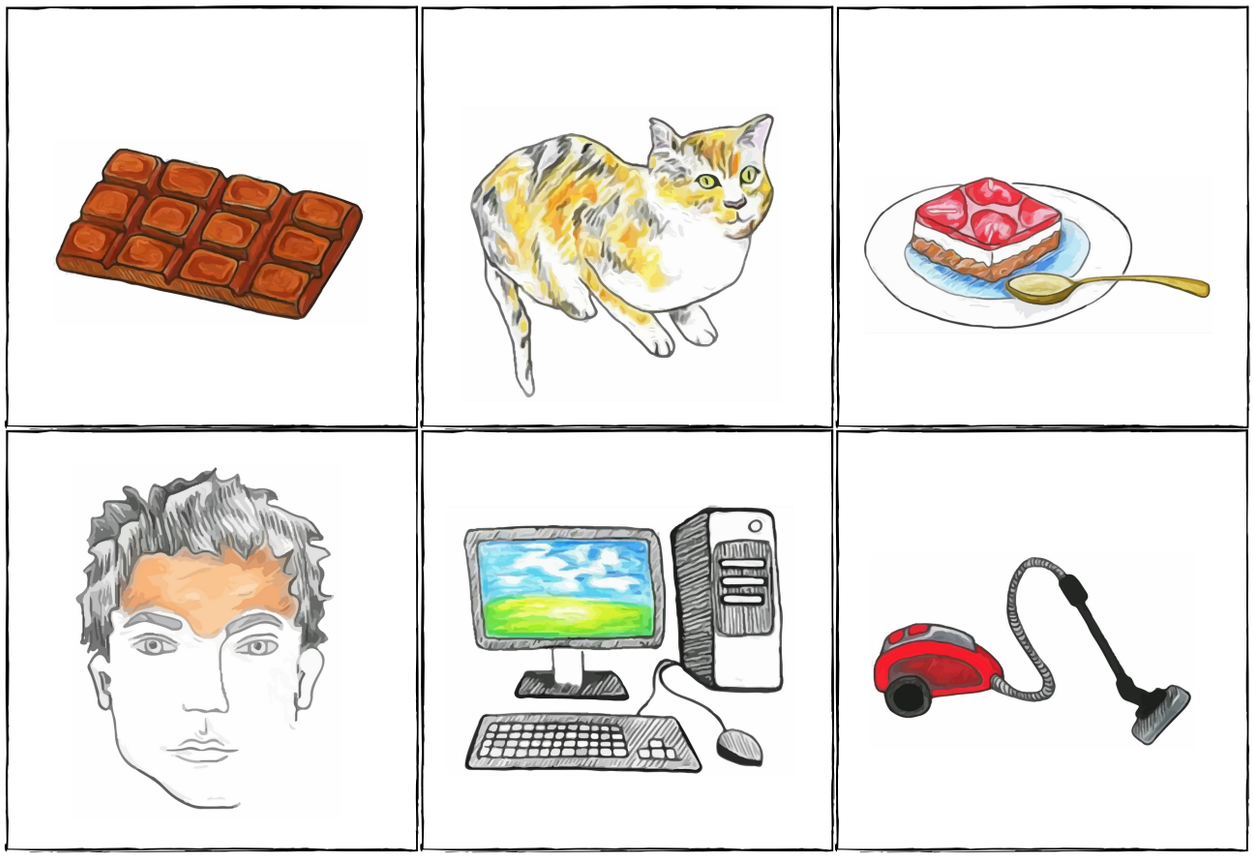

Koláč	Mačka	Čokoláda
Vysávač	Počítač	Čelo

Fľaša	Šašo	Šaty
Vankúš	Taška	Myš

Nože	Žirafa	Žaba
Veža	Pyžamo	Ježibaba

"Čo robí teta s loptou?" Hádže	"Ako sa volá toto auto?" Džíp	"Toto je obyčajné auto."

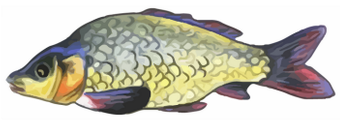

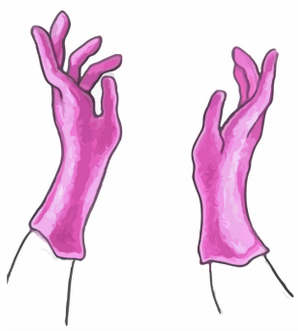

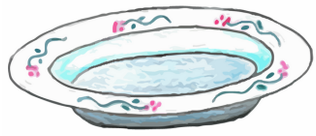

Krava	Rukavice	Ryba
Pero	Motorka	Korytnačka
	Syr	Tanier

Strom	Metla	Maco
		Mama

Kniha	Had	Hlava
		Snehuliak

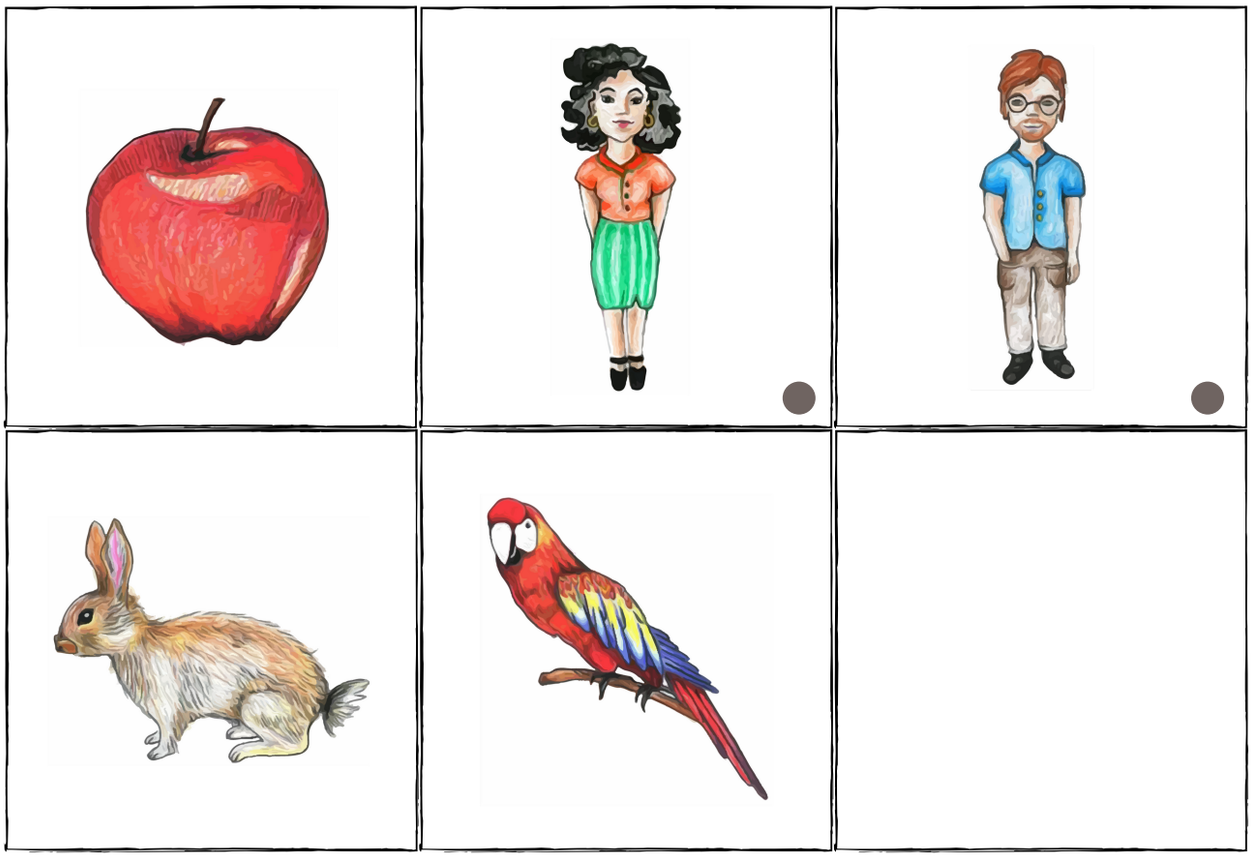

"A toto je....." Ujo	"Toto je teta."	Jablko
	Papagáj	Zajac

Záznamový hárok Modifikovaného AAT

Meno dieťaťa:.....Vek:.....

Vyšetril:.....Dátum:.....

Typy chybnej artikulácie:

Abs. – hláska absentuje; Dis. – distorzia; Zám. – zámena hlásky; Nez. – nezrelá výslovnosť

Hláska	Slovo	Abs.	Dis.	Zám.	Nez.	Prepis slova	Poznámky
P	Pavúk						
	Lopata						
	Holup						
	Papuče						
	Lopta						
	Hop-hop						
B	Banán						
	Huba						
	Bábika						
	Bubon						
	Oblaky						
	Bim-bam-bom						
F	Fajka						
	Farbičky						
	Kefa						
	Delfín						
	Olaf						
	Puf a Muf						
	Baf						
V	Vaňa						
	Volant						
	Pivo						

	Slovo	Abs.	Dis.	Zám.	Nez.	Prepis slova	Poznámky
	Sova						
	Kvety						
	Hviezda						
Ť	Ťava						
	Posteľ						
	Loť						
	Teta						
	Smetiari						
Ď	Deti						
	Dievča						
	Hodiny						
	Kladivo						
Ň	Nespí						
	Kone						
	Jeleň						
	Húsenica						
	Sukňa						
K	Koberec						
	Ruka						
	Oko						
	Klobúk						
G	Guľa						
	Gombík						
	Vagón						
	Tiger						
CH	Chlapec						
	Mucha						
	Orech						
	Ucho						
T	Tunel						
	Telefón						
	Auto						
	Kohút						

	Slovo	Abs.	Dis.	Zám.	Nez.	Prepis slova	Poznámky
	Autobus						
	Chvost						
D	Dom						
	Dvere						
	Jahoda						
	Schody						
	Mydlo						
	Dym						
N	Noha						
	Ananás						
	Komín						
	Nohavice						
	Okno						
	Bazén						
L	Lampa						
	Slon						
	Balón						
	Šál						
Ľ	Lienka						
	Kľúč						
	Motýľ						
C	Cibuľa						
	Opica						
	Kocka						
	Palec						
	Cukrík						
	Mesiac						
S	Slimák						
	Sanitka						
	Misa/miska						
	Pes						
	Ústa/pusa						
	Nos						

	Slovo	Abs.	Dis.	Zám.	Nez.	Prepis slova	Poznámky
Z	Zobák						
	Zuby						
	Váza						
	Koza						
	Zvon/zvonček						
	Jazyk						
Dz	Hrdza						
	Bryndza						
Č	Čokoláda						
	Mačka						
	Koláč						
	Čelo						
	Počítač						
	Vysávač						
Š	Šaty						
	Šašo						
	Fľaša						
	Myš						
	Taška						
	Vankúš						
Ž	Žaba						
	Žirafa						
	Nože						
	Ježibaba						
	Pyžamo						
	Veža						
Dž	Džíp						
	Hádže						
R	Ryba						
	Rukavice						
	Krava						
	Korytnačka						
	Motorka						

	Slovo	Abs.	Dis.	Zám.	Nez.	Prepis slova	Poznámky
	Pero						
	Tanier						
	Syr						
M	Maco						
	Metla						
	Strom						
	Mama						
H	Hlava						
	Had						
	Kniha						
	Snehuliak						
J	Jablko						
	Ujo						
	Zajac						
	Papagáj						

Záznamový hárok Modifikovaného AAT
pre deti s rázštepom

Meno dieťaťa:.....Vek:.....

Typ rázštepu:.....Logopedická terapia (trvanie):.....

Zápal stredného ucha (koľkokrát):.....Ventilačné trubičky:.....

Vyšetril:.....Dátum:.....

Typy artikulácie:

OA – oslabená; KA – kompenzačná; SR – samohlásková reč; PA – palatálna; VA – velárna; DeA – dentálna; DyA - dyslalická

Hláska	Slovo	OA	KA	SR	PA	VA	DeA	DyA	Prepis slova
P	Pavúk								
	Lopata								
	Holup								
	Papuče								
	Lopta								
	Hop-hop								
B	Banán								
	Huba								
	Bábika								
	Bubon								
	Oblaky								
	Bim-bam-bom								
F	Fajka								
	Farbičky								
	Kefa								
	Delfín								
	Olaf								
	Puf a Muf								

	Slovo	OA	KA	SR	PA	VA	DeA	DyA	Prepis slova
	Baf								
V	Vaňa								
	Volant								
	Pivo								
	Sova								
	Kvety								
	Hviezda								
Ť	Ťava								
	Posteľ								
	Loť								
	Teta								
	Smetiari								
Ď	Deti								
	Dievča								
	Hodiny								
	Kladivo								
Ň	Nespí								
	Kone								
	Jeleň								
	Húsenica								
	Sukňa								
K	Koberec								
	Ruka								
	Oko								
	Klobúk								
G	Guľa								
	Gombík								
	Vagón								
	Tiger								
CH	Chlapec								
	Mucha								
	Orech								
	Ucho								

Hláska	Slovo	OA	KA	SR	PA	VA	DeA	DyA	Prepis slova
T	Tunel								
	Telefón								
	Auto								
	Kohút								
	Autobus								
	Chvost								
D	Dom								
	Dvere								
	Jahoda								
	Schody								
	Mydlo								
	Dym								
N	Noha								
	Ananás								
	Komín								
	Nohavice								
	Okno								
	Bazén								
L	Lampa								
	Slon								
	Balón								
	Šál								
Ľ	Lienka								
	Kľúč								
	Motýľ								
C	Cibuľa								
	Opica								
	Kocka								
	Palec								
	Cukrík								
	Mesiac								
S	Slimák								
	Sanitka								

	Slovo	OA	KA	SR	PA	VA	DeA	DyA	Prepis slova
	Misa/miska								
	Pes								
	Ústa/pusa								
	Nos								
Z	Zobák								
	Zuby								
	Váza								
	Koza								
	Zvon/zvonček								
	Jazyk								
Dz	Hrdza								
	Bryndza								
Č	Čokoláda								
	Mačka								
	Koláč								
	Čelo								
	Počítač								
	Vysávač								
Š	Šaty								
	Šašo								
	Fľaša								
	Myš								
	Taška								
	Vankúš								
Ž	Žaba								
	Žirafa								
	Nože								
	Ježibaba								
	Pyžamo								
	Veža								
Dž	Džíp								
	Hádže								
R	Ryba								

	Slovo	OA	KA	SR	PA	VA	DeA	DyA	Prepis slova
	Rukavice								
	Krava								
	Korytnačka								
	Motorka								
	Pero								
	Tanier								
	Syr								
M	Maco								
	Metla								
	Strom								
	Mama								
H	Hlava								
	Had								
	Kniha								
	Snehuliak								
J	Jablko								
	Ujo								
	Zajac								
	Papagáj								